

COMMUNE DE  
**SAINT MAMERT DU GARD 30730**  
 Téléphone: 04 66 81 10 29 Télécopie 04 66 81 10 22  
 E-mail : [mairie@st-mamertdugard.fr](mailto:mairie@st-mamertdugard.fr)

Envoyé en préfecture le 03/06/2019  
 Reçu en préfecture le 03/06/2019  
 Affiché le   
 ID : 030-213002819-20190513-D2019\_32A-AU

Département du GARD  
 Commune de Saint Mamert du Gard  
 Section B

Document Provisoire

**PLAN D'ALIGNEMENT**  
**LE LONG DU CHEMIN DE LA GARE**  
 Planche N°3

COMMUNE DE SAINT-MAMERT-DU-GARD

**PATRICK CHABERT**  
 Géomètre-expert DPLG - N° 4302  
 104 chemin des Tilleuls  
 30100 ALES  
 Tél : 04 66 52 16 57  
 Fax : 09 59 80 33 35  
 E-mail : [chabert@geometre-ales.fr](mailto:chabert@geometre-ales.fr)  
 site : [www.geometre-ales.fr](http://www.geometre-ales.fr)

Dressé le 03 Avril 2019



**ECHELLE**

**N° PLAN**

DOSSIER N°16-164 Align, REPRODUCTION INTERDITE

1 / 200ème

- 3 -

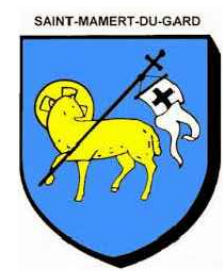

**COMMUNE DE SAINT MAMERT DU GARD 30730**  
Téléphone: 04 66 81 10 29 Télécopie 04 66 81 10 22  
E-mail : mairie@st-mamertdugard.fr



Envoyé en préfecture le 03/06/2019  
Reçu en préfecture le 03/06/2019  
Affiché le  
ID : 030-213002819-20190513-D2019\_32A-AU

**PLAN D'ALIGNEMENT**  
**LE LONG DU CHEMIN DE LA GARE**  
Planche N°3

Document Provisoire

- LEGENDE**
- Limite certaine existante
  - Limite de fait
  - - - Application Cadastre
  - - - Bord chemin
  - Mur
  - Mur de soutènement
  - Clôture
  - Fossé
  - Talus
  - Poteau EDF
  - Poteau PTT
  - Candélabre
  - Regard
  - Bouche à clef
  - Parties à régulariser avec la commune

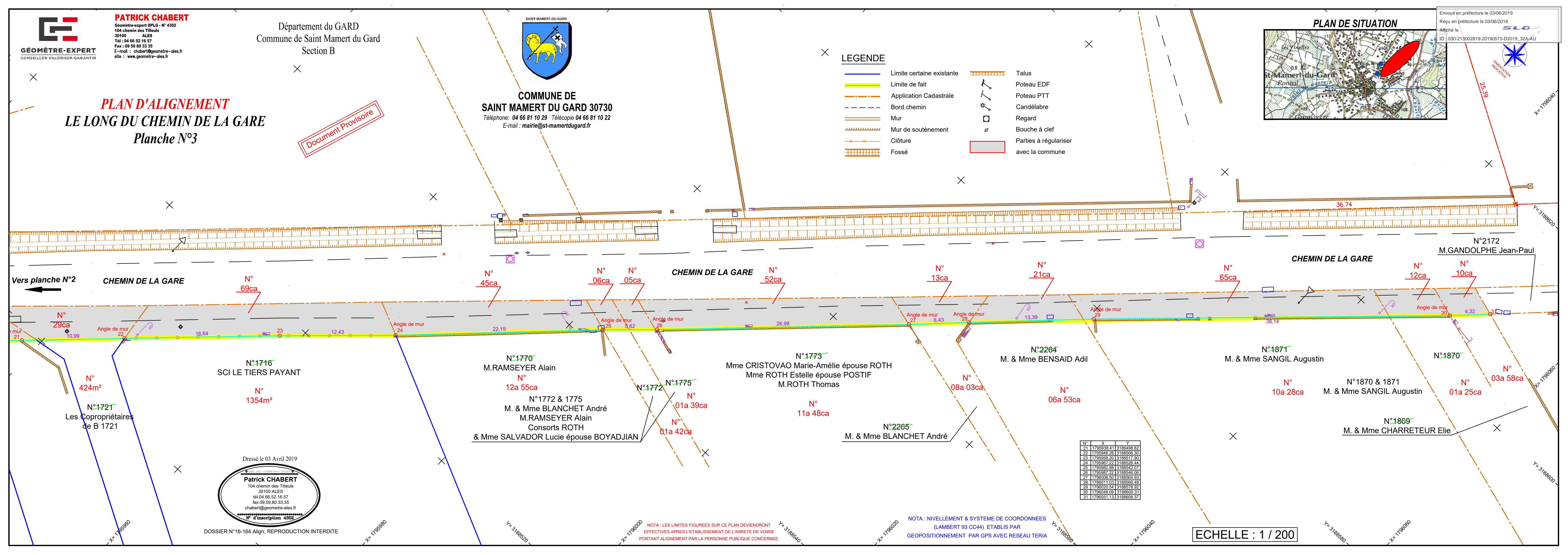

Vers planche N°2

N°1716  
SCI LE TIERS PAYANT  
N° 1354m<sup>2</sup>

N°1770  
M. RAMSEYER Alain  
N° 12a 55ca  
N°1772 & 1775  
M. & Mme BLANCHET André  
M. RAMSEYER Alain  
Consorts ROTH  
& Mme SALVADOR Lucie épouse BOYADJIAN

N°1773  
Mme CRISTOVAO Marie-Amélie épouse ROTH  
Mme ROTH Estelle épouse POSTIF  
M. ROTH Thomas

N°2265  
M. & Mme BLANCHET André

N°2264  
M. & Mme BENSARD Adil  
N° 06a 53ca

N°1871  
M. & Mme SANGIL Augustin  
N° 10a 28ca

N°1870 & 1871  
M. & Mme SANGIL Augustin

N°1869  
M. & Mme CHARRETEUR Elie

N°2172  
M. GANDOLPHE Jean-Paul

N°	X	Y
21	1795938.41	3188498.62
22	1795946.26	3188506.30
23	1795958.20	3188517.90
24	1795967.22	3188526.44
25	1795982.98	3188542.07
26	1795987.22	3188546.06
27	1796006.50	3188564.93
28	1796011.03	3188569.48
29	1796020.54	3188578.92
30	1796048.09	3188605.31
31	1796051.13	3188608.37

Dressé le 03 Avril 2019  
**Patrick CHABERT**  
104 chemin des Tilleuls  
30100 ALES  
tél 04.66.52.16.57  
fax 09.59.80.33.35  
chabert@geometre-ales.fr  
N° d'inscription 4302

DOSSIER N°16-164 Align, REPRODUCTION INTERDITE

NOTA : LES LIMITES FIGUREES SUR CE PLAN DEVIENDRONT EFFECTIVES APRES L'ETABLISSEMENT DE L'ARRETE DE VOIRIE PORTANT ALIGNEMENT PAR LA PERSONNE PUBLIQUE CONCERNEE.

NOTA : NIVELLEMENT & SYSTEME DE COORDONNEES (LAMBERT 93 CC44) ETABLIS PAR GEOPositionnement PAR GPS AVEC RESEAU TERIA

ECHELLE : 1 / 200